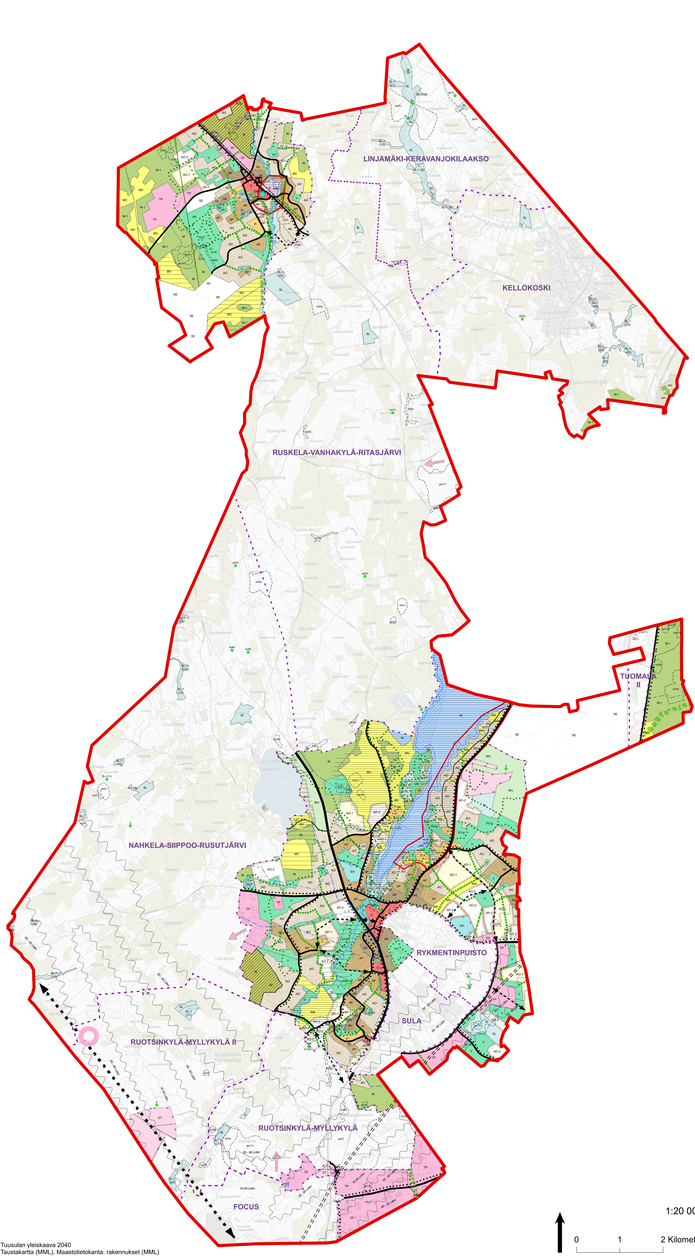

Tuusulan yleiskaava 2040
Taustakartta (MML), Maastotietokanta: rakennukset (MML)

Tuusulan yleiskaava 2040, merkinnät ja määräykset, KH 31.10.2022

Tuusulan yleiskaava 2040 kuvaa seuraavat osayleiskaavat tai niiden osat:

1. Sulan osayleiskaava (KV 17.12.2012)
   Tuusulan Ritaljärvi-Vaakosjoenpolku rinnakkaisvaihtoehdot
2. Rykmentinpuisto
3. Ruotsinkylä - Myllykylä II osayleiskaava (KV 17.12.2012)
   Ruotsinkylä - Myllykylä II osayleiskaavan muutos (Ruotsinkylä-Myllykylä alueiden yleiskaavan (KA 23.11.2009))
4. Ruotsinkylä - Myllykylä osayleiskaava (KV 13.2.2012, Tuusulan Ritaljärvi osayleiskaavan muutos)
   - Kylä
   - Ruotsinkylän osayleiskaavasta (KV 5.9.2013) kaksi kerrosta ylittävän rakennuksen sallimisen osalta
5. Järvien osayleiskaavat (KV 13.3.2006)
6. Nahkela-Siippoo-Rusutjärvi osayleiskaavan muutos (KV 16.10.2006, eräs oikeusvaikutteinen)
7. Tuomala osayleiskaava (KV 19.10.2009)
8. Kellokoski osayleiskaava (KV 13.6.1988, oikeusvaikutteinen)

Voimassa Järvelä osayleiskaavasta kumottuja osa-alueita: Ruotsinkylä-Myllykylä (osa), Hirsjärvi-Ruotsinkylä (osa), Jokela-Kaukonen (osa), Jokela-Kaukonen (osa), Jokela-Kaukonen